



MEMORIA TÉCNICA 2021

ASPODEMI
 **Plena**
inclusión
Castilla y León



[Handwritten signatures in blue ink, including names like 'M. Utrera', 'E. Bar', 'J. M. Utrera', 'C. Torres', 'A. Bar', and 'M. Utrera']

ASPODEMI, Asociación de Padres y Familiares de Personas con Discapacidad Intelectual de

Miranda de Ebro es una entidad sin ánimo de lucro que trabaja con personas con discapacidad intelectual de la Comarca del Alto Ebro y con sus familias.

Fundada el 30 de octubre de 1977 y convertida actualmente en un movimiento ciudadano que aglutina a personas y familias que reciben apoyos personalizados, pero también con un gran respaldo social y confianza por parte de las administraciones públicas.

ASPODEMI tiene una estructura interna democrática y con unos fines y objetivos definidos y consensuados, gobernada autónomamente y de participación voluntaria.



MEMORIA
TÉCNICA
2021

Misión

Proveer y gestionar apoyos individualizados de calidad para las personas con necesidades de apoyo para la inclusión social, disponiendo de todos recursos precisos con criterios de eficiencia, transparencia y mejora continua.

Visión

Ser agente de cambio e interlocutor imprescindible en sectorial y social, del ámbito local, provincial y autonómico y por lo tanto una asociación referente en la prestación de apoyos a cada persona con necesidades de apoyo para la inclusión social, los servicios y la atención para la calidad de vida.



[Handwritten signature]

ESTRUCTURA ORGANIGRAMA

[Handwritten signatures and initials]

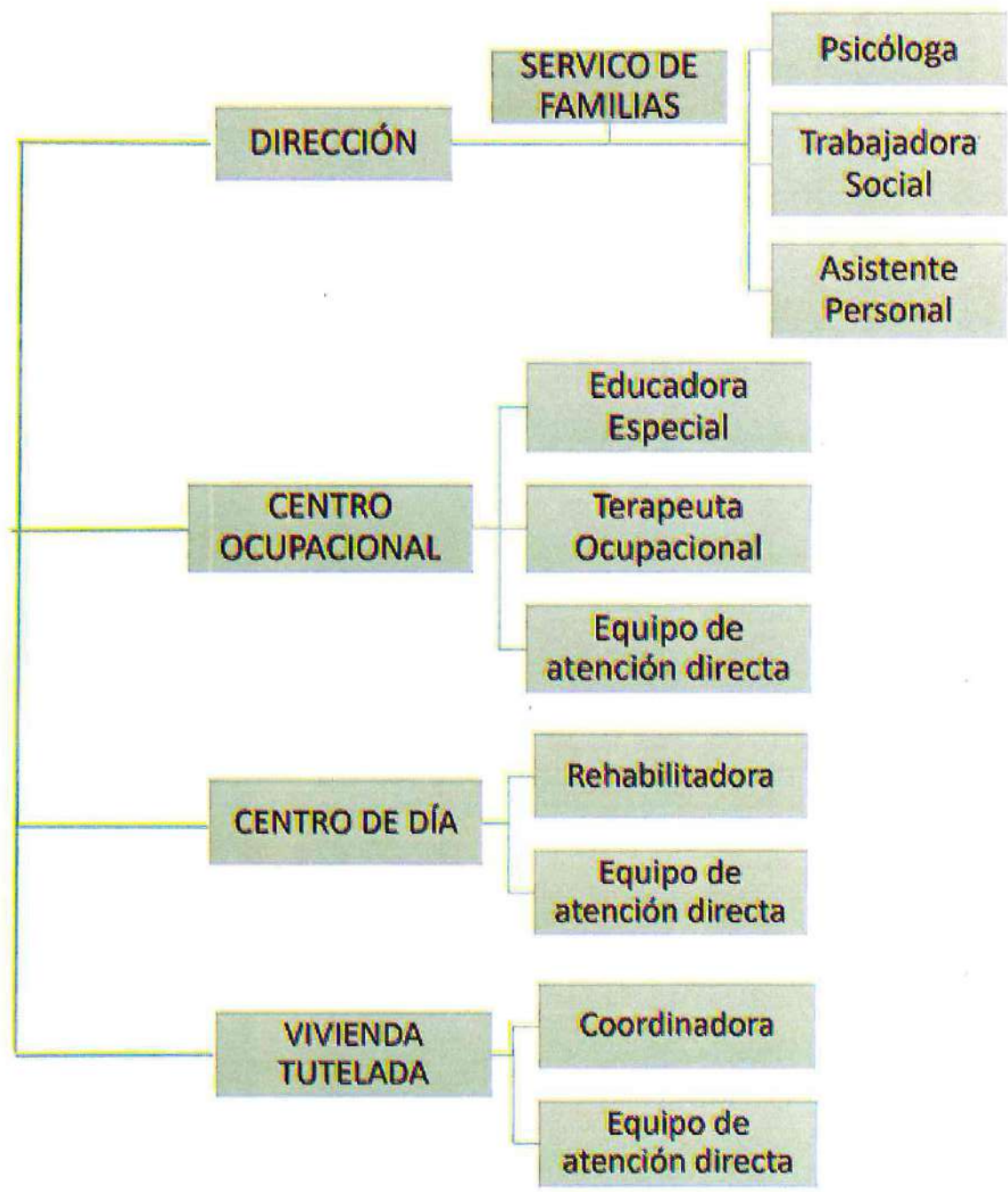

**MEMORIA
TÉCNICA
2021**

SERVICIOS DE TITULARIDAD MUNICIPAL



CENTRO OCUPACIONAL

CENTRO DE DÍA



VIVIENDA TUTELADA



**SERVICIO
DE
FAMILIAS**

[Handwritten signatures and notes in blue ink]



SERVICIOS DE TITULARIDAD MUNICIPAL

NUEVO CONTRATO DESDE EL 01/02/2021

[Handwritten signatures and notes in blue ink on the left margin]

NOVEDADES

Aumento cuantía contrato: 421.084 €

Aumento cuota de asistencia a los Centros

Centro Ocupacional

Incorporación de nuevo perfil profesional (T.O.)

Centro de Día

Ampliación de horario

Servicio de comedor

Servicio de familias

Incorporación de A.P.

Implantación de cuota de pertenencia al servicio

Vivienda

Apertura de supervisada (+ 53.000 € vivienda supervisada)



PROFESIONALES VINCULADOS A LOS SERVICIOS MUNICIPALES



Juliana
[Signature]
[Signature]
[Signature]
[Signature]
[Signature]
[Signature]
[Signature]



CENTRO OCUPACIONAL FUENTECALIENTE

32

Usuarios en 2021

Msut
José
[Signature]
[Signature]
[Signature]
[Signature]
[Signature]
[Signature]
[Signature]
[Signature]





MEMORIA CENTRO OCUPACIONAL

NUEVOS PROGRAMAS EN 2021



Ejercicio Físico

Yoga
Zumba
Ejercicio físico
Cuidado espalda
Se retoma el tenis
Piscina de verano

Línea verde

Compostaje
Elaboración de semilleros
Selección de productos para semillas
Huerto ecológico
Se retoma cuidado de crisantemos

Manipulados

Cuelgamascarillas
Puertas de Ratoncito Pérez
Bastidores



Habilidades

Trabajo AVD
Accesibilidad cognitiva
Se retoma limpieza y orden de comedor por grupos
Basuraleza (reciclado)

Ocio

El tiempo de descanso
Torneos de juegos de mesa
Viernes: sesión de cine
Piscina de verano

MEMORIA
TÉCNICA
2021

CENTRO OCUPACIONAL FUENTECALIENTE

PROGRAMAS DE CONTINUIDAD

- Motricidad y de desarrollo físico.
- Salud y seguridad.
- Autocuidado.
- Medio ambiente.
- Nuevas tecnologías.
- Cognitivo- funcionales.
- Habilidades domésticas.
- Alimentación y nutrición.
- Uso e interacción con la comunidad.
- Presencia Social

CENTRO OCUPACIONAL FUENTECALIENTE

MEJORA DE INFRAESTRUCTURAS

MEMORIA
TÉCNICA
2021



J. Díaz

J. Díaz
[Signature]
[Signature]
[Signature]
[Signature]
[Signature]
[Signature]

MEMORIA
TÉCNICA
2021

CENTRO OCUPACIONAL FUENTECALIENTE

PROPUESTAS PLAN ACCIÓN 2022

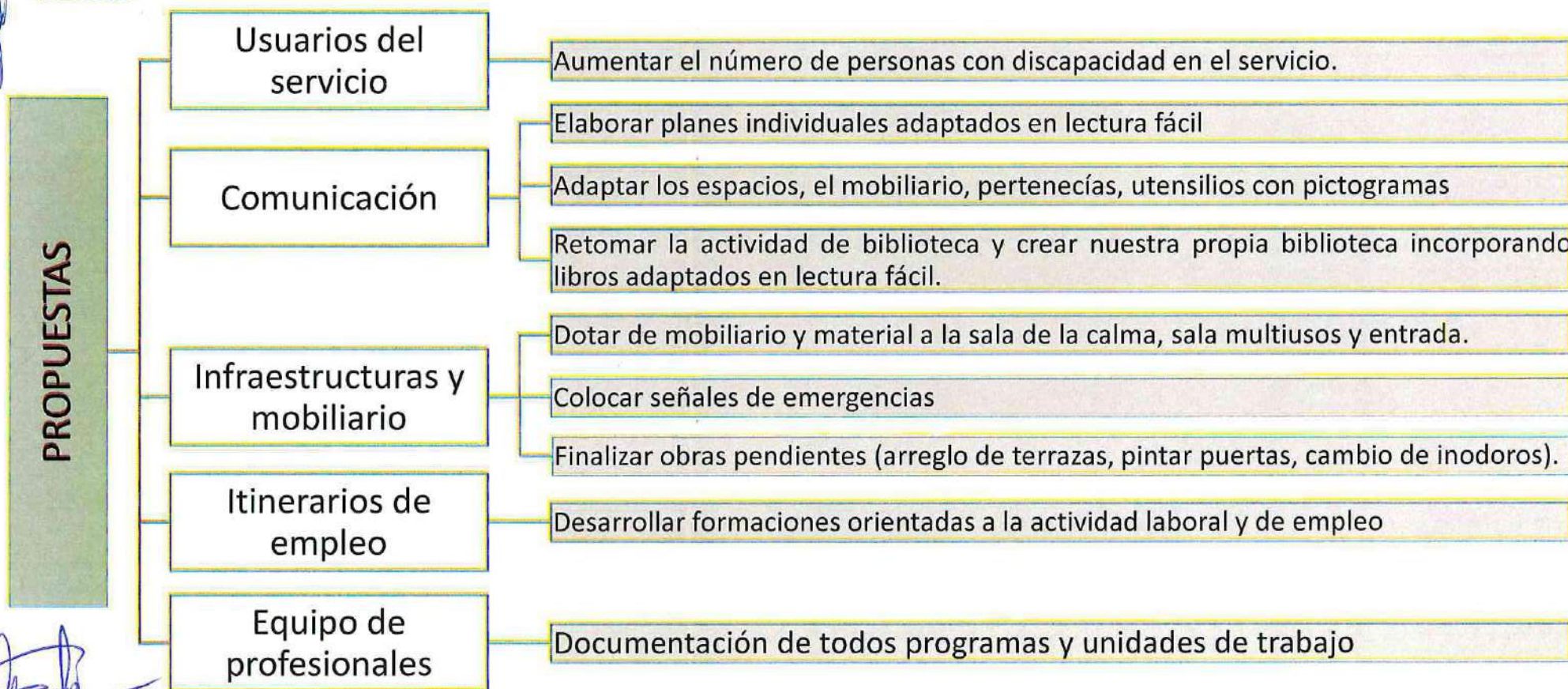

12
A
Castro
A. Suarez

